تحت الرعاية السامية لصاحب الجلالة الملك محمد السادس نصره الله

Sous le Haut patronage de Sa Majesté le Roi Mohammed VI que Dieu L'assiste

LA SOCIÉTÉ MAROCAINE DE LUTTE CONTRE LES MALADIES INFECTIEUSES

Organise son

23ème Congrès SMALMI

THÈME

INNOVATIONS ET DÉFIS ACTUELS EN INFECTIOLOGIE

SAMEDI 19 AVRIL 2025

HÔTEL KENZI MENARA PALACE
MARRAKECH

SMALMI
Société Marocaine de Lutte contre les Maladies Infectieuses
الجمعية المغربية لمحاربة الأمراض التعفنية

POUR VOUS INSCRIRE AU CONGRÈS ET SOUMETTRE VOS RÉSUMÉS RENDEZ-VOUS SUR LE SITE DE LA SMALMI À L'ADRESSE SUIVANTE

WWW.SMALMI.COM

PARTENAIRES INSTITUTIONNELS

ROYAUME DU MAROC MINISTÈRE DE L'INTÉRIEUR WILAYA DE LA RÉGION MARRAKECH-SAFI PRÉFECTURE DE MARRAKECH

FONDATION MOHAMMED VI DES SCIENCES ET DE LA SANTÉ

ROYAUME DU MAROC MINISTÈRE DE L'ENSEIGNEMENT SUPÉRIEUR, DE LA RECHERCHE SCIENTIFIQUE ET DE L'INNOVATION

المملكة المغربية وزارة التعليم العالي والبحث العلمي والابتكار

كلية الطب والصيدلة - مراكش FACULTÉ DE MÉDECINE ET DE PHARMACIE - MARRAKECH

جهة مراكش أسفي Région Marrakech Safi

LE FONDS MONDIAL

SPONSORS MAJEURS

MASTERLAB

IMAlliance by T2S GROUP

gsk GlaxoSmithKline

MABIOTECH

vicenne

SMALMI

Société Marocaine de Lutte
contre les Maladies Infectieuses

الجمعية المغربية لمحاربة الأمراض التعفنية

تحت الرعاية السامية لصاحب الجلالة الملك محمد السادس نصره الله

Sous le Haut patronage de Sa Majesté le Roi Mohammed VI

Sa Majesté Le Roi Mohammed VI
Roi du Maroc que Dieu L'Assiste

THÈME PRINCIPAL

INNOVATIONS ET DÉFIS ACTUELS EN INFECTIOLOGIE

INTELLIGENCE ARTIFICIELLE POUR LUTTER CONTRE LES MALADIES INFECTIEUSES

NOUVEAUX OUTILS MOLÉCULAIRES ET TESTS RAPIDES DANS LE DIAGNOSTIC DES INFECTIONS VIRALES

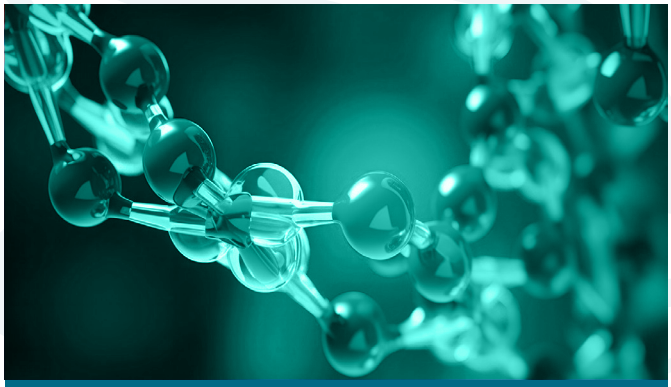

QUELLES STRATÉGIES VACCINALES CONTRE LES VIRUS ÉMERGENTS ?

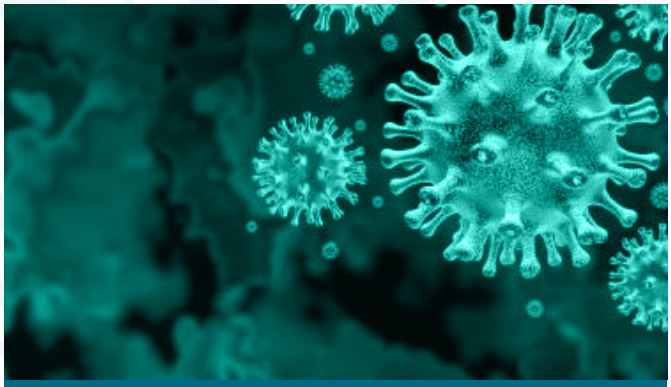

LES NOUVEAUX ANTIBIOTIQUES AU MAROC : QUEL IMPACT SUR LA PRISE EN CHARGE DES PATIENTS ?

LA SMALMI

La Société Marocaine de Lutte contre les Maladies Infectieuses (SMALMI), à but non lucratif, dont le siège se situe au niveau de la Faculté de Médecine et de Pharmacie de Marrakech, organise annuellement des Journées scientifiques et ateliers dont les objectifs comprennent la discussion de sujets d'actualité en infectiologie, Virologie et Microbiologie en plus de la création d'une tribune pour l'exposé de travaux scientifiques originaux. Cette Société Marocaine fondée par le Pr Jean claude Péchére et le Pr Bouskraoui, attire plus de 300 personnes et les orateurs sont marocains et internationaux. Elle comporte, aussi, une session de communications affichées, dont les 3 meilleures, sont choisies par une commission de jury composée d'experts dans ce domaine. Au terme de plus d'un quart de siècle d'expérience la SMALMI développe à travers ses membres des travaux de recherche originaux dans la région, au niveau national et international et des réseaux de collaboration lui permettant un rayonnement scientifique à plusieurs niveaux. Des publications et des thèses de doctorat en médecine résultant de ces travaux sont souvent le fruit de cette collaboration interdisciplinaire et polyvalente.

La Société Marocaine vise à rassembler des experts, des chercheurs et des professionnels de la santé pour discuter des dernières avancées dans le domaine de la lutte contre les maladies infectieuses. Chaque journée scientifique représente une occasion unique de partager des connaissances, de promouvoir le dialogue et de renforcer la collaboration entre les acteurs du secteur.

LES 10 OBJECTIFS DE LA SMALMI

01. Mettre en place les outils et moyens nécessaires pour la lutte contre les maladies infectieuses.

02. Procéder à la veille épidémiologique et technologique pour anticiper les dispositifs de lutte contre les maladies infectieuses.

03. Rédaction et mise à jour des protocoles d'antibiothérapie

04. La promotion et le développement des connaissances dans les maladies infectieuses au Maroc de façon générale et dans les régions du Sud en particulier.

05. La promotion de l'éducation sanitaire pour la prévention des maladies infectieuses chez nos citoyens.

06. L'enseignement et la formation continue en médecine et en pharmacie.

07. L'organisation de missions volontaires dans différentes régions marocaines en faveur du monde rural et des zones enclavées.

08. La réalisation de travaux de recherche dans le laboratoire de microbiologie de la Faculté de Médecine et de Pharmacie de Marrakech.

09. La contribution à la formation continue de scientifiques de haut niveau en particulier dans les domaines de la Virologie, l'infectiologie, la microbiologie, la biologie moléculaire, la génétique, la bioinformatique appliquée aux maladies infectieuses.

10. Apporter une aide au diagnostic biologique des maladies infectieuses.

PRÉSIDENT D'HONNEUR

PR. LAHCEN BELYAMANI
Président Directeur Général de la Fondation Mohammed VI des Sciences et de la Santé

INVITÉS D'HONNEUR

MR. AMINE TAHRAOUI
Ministre de la Santé
et de la Protection Sociale

PR. AZZEDDINE EL MIDAOUI
Ministre de L'Enseignement Supérieur,
de la Recherche Scientifique et de l'Innovation

PR. FARID CHOURAK
Wali de la région de Marrakech -Safi
et Gouverneur de la Préfecture de Marrakech

DR. MEZIANE BELFKIH
Secrétaire Général du Ministère
de la Santé et de la Protection Sociale

MR. KHALFAOUI MOHAMED
Secrétaire Général du Ministère de l'Enseignement Supérieur, de la Recherche Scientifique et de l'Innovation

PR. MOHAMMED ABBAR
Médecin Général de Division
Inspecteur du Service de Santé Militaire

PR. MUSTAPHA ABOUMAAROUF
Président de la Haute Autorité de Santé

MR. GOUDAR Samir
Président de la région
Marrakech-Safi

PR. B. CHAGAR
Médecin Général de Brigade
Directeur de l'Hôpital Militaire Avicenne de Marrakech

INVITÉS D'HONNEUR

PR. Youns BJIJOU
Directeur délégué de la Fondation Mohammed VI des Sciences et de la Santé

PR. BLAÏD BOUGADIR
Président de l'Université Cadi Ayyad

PR. DOGHMI KAMAL
Directeur de l'Agence Marocaine du sang et ses dérivés

PR. BENNANA AHMED
Directeur Général de l'UM6SS site de Rabat

PR. KHALID SAIR
Directeur Général de l'UM6SS site de Casablanca

PR. SAMIR AHID
Directeur de l'Agence Marocaine du Médicament et des Produits de santé

DR. My SAID AFIF
Président de la Société Marocaine des Sciences Médicales : SMSM

PR. AGADER AOMAR
Inspecteur en Second du Service de Santé des FAR

PR. ABDELBARRE OUBAAZ
Directeur Général de l'Hôpital Universitaire International Cheikh Khalifa

PR. M. CHEIKH BIADILLAH
Ancien Ministre de la Santé

PR. HOUCINE EL OUARDI
Ancien Ministre de la Santé

PR. LHOUSAINE BALOUCH
Doyen de la Faculté Mohammed VI de Pharmacie Casablanca

INVITÉS D'HONNEUR

PR. MAAROUFI ABDERRAHMANE
Directeur de l'Institut Pasteur du Maroc

PR. SABER BOUTAYEB
Directeur de Centre Mohammed VI pour la Recherche et l'innovation (CM6RI)

PR. LAMSAOURI JAMAL
Chef de Pôle Logistique à l'Inspection du Service de Santé des FAR. Professeur de chimie thérapeutique de la FMPR Rabat

DR. MOHAMED EL BOUHMADI
Président de la Fédération Marocaine de l'Industrie et de l'Innovation Pharmaceutiques FMIIP

PR. MOHAMED KHALED CHOULLI
Président Fondateur Yenda-Africa

DR. JAMAL EDDINE KOHEN
Président de la Société Marocaine d'Anesthésie, d'Analgésie et Réanimation

DR. LAYLA SENTISSI
Directrice Exécutive de la FMIIP

PR. MOHAMED TAHIRI
Président de la Société Marocaine des Maladies de Appareil Digestif (SMMAD)

PR. MOUHCINE EL BAKKALI
Président de la Fédération des Enseignants Médecins Libéraux

PR. JAÂFAR HEIKEL
Épidémiologiste et Spécialiste en Maladies Infectieuses

PR. ABDELHAMID NAITLHO
Professeur de Médecine internes - Hôpital CHEIKH KHALIFA de Casablanca

DR. MOHAMED BENAZZOUZ
Président de l'Association Marocaine de Biologie Médicale

COMITÉ D'EXPERTS ET COMITÉ SCIENTIFIQUE

PR. MOHAMED ADNAOUI
Président de l'Université Mohammed VI des Sciences et de la Santé.

DR. MOHAMED YOUBI
Directeur de l'épidémiologie et de Lutte contre les Maladies Ministère de la Santé et de la Protection Sociale

DR. MOAD MERABET
Coordinateur CNOUSP
Ministère de la Santé et de la Protection Sociale

PR. CHAKIB ABDELFATTAH
Professeur spécialiste des maladies infectieuses UM6SS Casablanca

PR. BOUSKRAOUI MOHAMED
Président de la SOMIPEV
Doyen Honoraire de la FMPM
Co-fondateur de l'ALMI

PR. KHALID ENNIBI
Directeur du Centre de Virologie, de Maladies Infectieuses et Tropicales
Hôpital Militaire d'Instruction Mohammed V de Rabat

PR. HICHAM HARMOUCHE
Professeur de Médecine Interne
FMPR Rabat

PR. MARHOUM EL FILALI KAMAL
Professeur de maladies infectieuses
FMPC Casablanca

DR. BENAZZOUZ MOHAMED
Spécialiste en Santé Publique
Responsable du Programme National d'Immunisation. Ministère de la Santé et de la Protection Sociale

PR. LAHLOU AMINE IDRISS
Professeur de Microbiologie Virologie
CVMIT - Hôpital Militaire d'Instruction Mohammed V-Rabat
FMPR Rabat

PR. SORAA NABILA
Professeur de Microbiologie-Virologie.
FMPM Marrakech

PR. SAID ZOUHAIR
Professeur de Microbiologie-Virologie
Chef du laboratoire de Bactériologie-Virologie de l'Hôpital Militaire Avicenne
FMP Marrakech

COMITÉ D'EXPERTS ET COMITÉ SCIENTIFIQUE

PR. EL ADIB AHMED RHASSANE
Directeur Général de l'UM6SS
site de Marrakech

PR. NOURA TASSI
Professeur de maladies infectieuses
Co-Fondatrice de la SMALMI
FMPM Marrakech

PR. BADRE LMIMOUNI
Professeur de Parasitologie-
Mycologie Président de la SMCC

PR. BENOUDA AMINA
Professeur de Microbiologie-
Virologie. Chef du Laboratoire de
l'hôpital Cheikh Zayed Rabat

PR. MOUTAJ REDOUANE
Professeur de Parasitologie
Mycologie. FMPM Marrakech

PR. SOUSSI MAHA
Professeur de Parasitologie - Mycologie.
Chef de Département de Biologie
Médicale de la FMP Casablanca

PR. ARSALANE LAMIAE
Professeur de Microbiologie
Virologie Hôpital Militaire Avicenne
FMPM UCA Marrakech

PR. OULADLAHSEN AHD
Professeur de Maladies Infectieuses
FMPC Casablanca. Présidente de
l'AMPIIC

PR. MUSTAPHA MAHMOUD
Professeur de Microbiologie-Virologie,
Chef de Département de Biologie
Médicale FMP Fès

PR. HICHAM OUMZIL
Professeur de Virologie et
Management des Laboratoires.
FMPR RABAT

DR NOURLIL JALAL
Médecin Virologue
Chef du Laboratoire de Virologie
& du BSL-3 de l'IP de Casablanca

PR. KABBAJ HAKIMA
Professeur de Microbiologie-Virologie
Chef du Laboratoire de Virologie CHU Ibn
Sina FMP Rabat

MEMBRES DU BUREAU DE LA SMALMI
COMITÉ D'ORGANISATION ET INTERVENANTS

PRÉSIDENT
PR. SAID ZOUHAIR
Président et Fondateur de la SMALMI,
Doyen de la de la Faculté Médecine et de Pharmacie
de Marrakech - FMPM

1ÈRE VICE-PRÉSIDENTE
PR. NOURA TASSI
Professeur de maladies infectieuses
Co-Fondatrice de la SMALMI
FMPM Marrakech

2ÈME VICE-PRÉSIDENT
PR. MARHOUM EL FILALI KAMAL
Professeur de maladies infectieuses
FMPC Casablanca

SECRÉTAIRE GÉNÉRAL
PR. SORAA NABILA
Professeur de Microbiologie-
Virologie. FMPM Marrakech

SECRÉTAIRE GÉNÉRAL ADJOINT
PR. MOUTAJ REDOUANE
Professeur de Parasitologie
Mycologie. FMPM Marrakech

TRÉSORIÈRE
PR. WARDA KARIMA
Professeur de Microbiologie
FMPM Marrakech

TRÉSORIER ADJOINT
PR. BEN HOUMICH TAOUFIK
Maître de conférences en
Microbiologie-Virologie
FMPM Marrakech

PRÉSIDENT HONORAIRE
PR. MOHAMED BOUSKRAOUI
Président de la SOMIPEV
Co-fondateur de l'ALMI et Doyen
Honoraire de la FMPM Marrakech

ASSESSEUR
PR. OULMAATI ABDELLAH
Professeur de Pédiatrie
Doyen de la FMPT Tanger

ASSESSEUR
PR. LAHLOU AMINE IDRISS
Professeur de Microbiologie Virologie
CVMIT - Hôpital Militaire d'Instruction
Mohammed V-Rabat
FMPR Rabat

ASSESSEUR
DR. MRABET MOUAD
Coordonnateur du Centre national
des opérations d'urgence de santé
publique Ministère de la Santé et de
la Protection sociale

ASSESSEUR
PR. EL FANE MOUNA
Professeur de maladies
infectieuses
FMPA Agadir

ASSESSEUR
PR. REGGAD AHMED
Professeur de Maladies Infectieuses
CVMIT - Hôpital Militaire d'Instruction
Mohammed V-Rabat
FMPC Casablanca

ASSESSEUR
PR. MALEB ADIL
Professeur de Microbiologie
Vice Doyen à la Faculté de Médecine
et de Pharmacie d'Oujda.

ASSESSEUR
PR. EL KETTANI ASSIYA
MD, PhD, Professeur de Microbiologie.
CHU Ibn Rochd - FMPC Casablanca

COMITÉ D'ORGANISATION
PR. LOQMAN SOUAD
Professeur de Microbiologie
FMPM UCA Marrakech

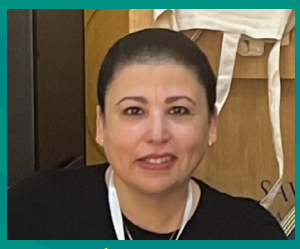

COMITÉ D'ORGANISATION
PR. ARSALANE LAMIAE
Professeur de Microbiologie
Virologie Hôpital Militaire Avicenne
FMPM UCA Marrakech

COMITÉ D'ORGANISATION
PR. EL MEZOUARI EL MOSTAFA
Professeur de Parasitologie Mycologie
Hôpital Militaire Avicenne
FMPM UCA Marrakech

COMITÉ D'ORGANISATION
PR. ZAHLANE KAWTAR
Professeur de Microbiologie
Virologie Hôpital IBN Tofail CHU
Mohammed VI
FMPM UCA Marrakech

COMITÉ D'ORGANISATION
PR. LAMRANI H. ASMAE
Professeur de Microbiologie
Virologie Hôpital ARRAZI CHU
Mohammed VI
FMPM UCA Marrakech

COMITÉ D'ORGANISATION
PR. ZIRAOUI OUALID
Professeur de Chimie Thérapeutique
Vice-Doyen de la FMPM Marrakech

COMITÉ D'ORGANISATION
DR. ANWAR CHERKAOUI
Expert en Communication médicale

INVITÉE
PR. IMANE AZZAM
Doyenne par Intérim de la Faculté
de Médecine et de Pharmacie
de Guelmim

INTERVENANTE
PR. SALOUA KARIMI
Professeur de Cardiologie
FMPM Marrakech

MODÉRATEUR
PR. AHMED AZIZ BOUSFIHA
President la Sociéte Marocaine de
Predisposition Heréditaire aux Infections.

MODÉRATEUR
PR. ABID ABDERRAHMANE
Vice-Président de la Société Marocaine
d'Allergologie et de Pneumologie
Pédiatrique

MODÉRATEUR
PR. AMINE MOHAMED
Vice-Doyen à la Recherche et la
Coopération de la FMPM

INVITÉ
PR. EL FEZZAZI REDOUANE
Vice-Doyen à la Pédagogie de la
FMPM

INVITÉ
PR. ZYANI MOHAMMED
Directeur Adjoint de L'hôpital
Militaire Avicenne -Marrakech

À LA MÉMOIRE DU

PROFESSEUR JEAN CLAUDE PECHÈRE

Professeur de Microbiologie
Fondateur de l'ALMI (Association de lutte contre
les Maladies Infectieuses) Société mère à l'Origine
de la SMALMI.

Décédé le 29 novembre 2008.

DOYENS DES **FACULTÉS** DE **MÉDECINE** ET DE **PHARMACIE** ET DE **MÉDECINE DENTAIRE** DU **ROYAUME** DU **MAROC** (SECTEUR PUBLIC)

PR. BRAHIM LAKHAL
Doyen de la Faculté de Médecine; de Pharmacie et de médecine dentaire de Rabat

PR. SAID ZOUHAIR
Doyen de la de la Faculté Médecine et de Pharmacie de Marrakech

PR. BOUYAHYAOUI NAWAL
Doyenne de la Faculté de Médecine dentaire de Rabat

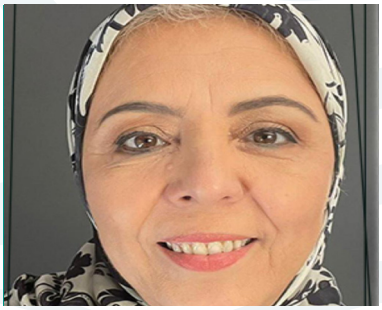

PR. SOUHA SAHRAOUI
Doyenne de la Faculté de Médecine et de Pharmacie de Casablanca

PR. TARIQ SQALLI HOUSSAINI
Doyen de la Faculté de Médecine et de Pharmacie et de Médecine Dentaire de Fès

PR. KHALID SERRAJ
Doyen de la Faculté de Médecine et de Pharmacie d'Oujda

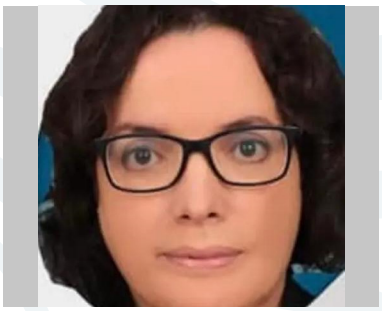

PR. KHLIL NADIA
Doyenne de la Faculté de Médecine dentaire de Casablanca

PR. FATIMA ZAHRA ALAOUI
Doyenne de la Faculté de Médecine et de Pharmacie de Laayoune

PR. OULMAATI ABDELLAH
Doyen de la Faculté de Médecine et de Pharmacie de Tanger

PR. HBIBI MOHAMED
Doyen par intérim de la Faculté de Médecine et de Pharmacie d'Errachidia

PR. RAFAOUI ABDERRAHIM
Doyen de la Faculté de Médecine et de Pharmacie de Benimellal.

PR. SOUFI MEHDI
Doyen par intérim de la Faculté de Médecine et de Pharmacie d'Agadir

DIRECTEURS GÉNÉRAUX DES CHU DU ROYAUME DU MAROC (SECTEUR PUBLIC)

PR. EL AMINE ELALAMI MOHAMED NOURDINE
Directeur Général du CHU Hassan II de Fès

PR. MOULAY HICHAM AFIF
Directeur général du CHU Ibn Rochd de Casablanca

PR.RAOUF MOHSINE
Directeur général du CHU Ibn Sina de Rabat

PR. KARIMA FOURAIJI
Directrice Générale du CHU Mohammed VI de Marrakech

PR. MOHAMED AGGOURI
Directeur général du CHU Mohammed VI - Tanger

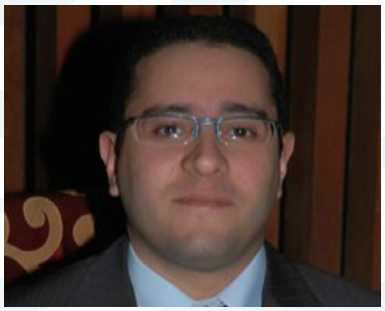

PR. BADR SERJI
Directeur général du CHU Mohammed VI - Oujda

PR. ERRAYHANI MOHAMED
Directeur général du CHU Mohammed VI d'Agadir

PROGRAMME

VENDREDI 18 AVRIL

14H00 - 14H30	**ACCUEIL DES PARTICIPANTS**
SESSION 1	**PRISE EN CHARGE DES INFECTIONS À VIH ET DES HÉPATITES VIRALES** MODÉRATEURS : **PR. NOURA TASSI - PR. OULADLAHSEN AHD - PR. ABDELHAMID NAITLHO**
14H30 - 14H45	SÉANCE D'OUVERTURE **PR. SAID ZOUHAIR - PR. NOURA TASSI** **PNLS* - UGFM* - ONUSIDA**
14H45 - 15H15	PRISE EN CHARGE DU VIH ET NOUVEAUX TRAITEMENTS AU MAROC : **ACTUALITÉS DU PNLS** **DR. IBTISSAM KHOUDRI - DR. NOUREDDINE SAKHRI**
15H15 - 15H45	INSUFFISANCE RÉNALE AU COURS DE L'INFECTION VIH **PR. KAMAL MARHOUM EL FILALI**
15H45 - 16H00	**DISCUSSION**
16H00 - 16H30	**PAUSE CAFÉ**
16H30 - 17H00	PRISE EN CHARGE DE L'HÉPATITE C AU MAROC **DR. IBTISSAM KHOUDRI**
17H00 - 17H30	BASES D'INTERPRÉTATION D'UN TEST DE GÉNOTYPAGE DE RÉSISTANCE **PR. HICHAM OUMZIL**

POUR VOUS INSCRIRE AU CONGRÈS ET SOUMETTRE VOS RÉSUMÉS RENDEZ-VOUS SUR LE SITE DE LA SMALMI À L'ADRESSE SUIVANTE WWW.SMALMI.COM

PNLS PROGRAMME NATIONAL DE LUTTE CONTRE LE SIDA - **UGFM :** UNITÉ DE GESTION DU FONDS MONDIAL

SAMEDI 19 AVRIL

8H00 - 8H30	ACCUEIL ET INSCRIPTION
SESSION 2	**PATHOGÈNES ÉMERGENTS ET INNOVATIONS EN DIAGNOSTIC MICROBIOLOGIQUE** MODÉRATEURS : **PR. AMINE MOHAMED - PR. SOUSSI MAHA - PR. ABID ABDERRAHMANE PR. MAAROUFI ABDERRAHMANE**
8H30 - 8H45	NOUVEAUX OUTILS DE DIAGNOSTIC MOLÉCULAIRE DES INFECTIONS VIRALES **PR. HICHAM OUMZIL**
8H45 - 9H05	SYMPOSIUM : INTELLIGENCE ARTIFICIELLE ET AUTOMATISATION EN MICROBIOLOGIE **DR. NESRIN BENSALEM** IMAlliance by T2S GROUP
9H15 - 9H35	LES IST : NOUVELLES RECOMMANDATIONS NATIONALES **DR. AMINA EL KETTANI**
9H45 - 10H05	SYMPOSIUM : PLACE DES TDR DANS LE DIAGNOSTIC DES HÉPATITES VIRALES **PR. MOHAMED TAHIRI** GIGALAB Diagnostic We Move Behind Science
10H15 - 10H35	INFECTIOLOGIE DU FUTUR ET INTELLIGENCE ARTIFICIELLE **PR. CHAKIB ABDELFETTAH**
10H35 - 10H55	PAUSE CAFÉ ET VISITE DES STANDS
11H00 - 12H00	**SÉANCE D'INAUGURATION** • MOT DE Mr LE MINISTRE DE L'ENSEIGNEMENT SUPÉRIEUR, DE LA RECHERCHE SCIENTIFIQUE ET DE L'INNOVATION : **PR. A. EL MIDAOUI** • MOT DE Mr. LE MINISTRE DE LA SANTÉ ET DE LA PROTECTION SOCIALE : **MR. A. TAHRAOUI** • MOT DE Mr. LE PRÉSIDENT D'HONNEUR : **PR. L. BELYAMANI** • MOT DE Mr. L'INSPECTEUR DU SERVICE DE SANTÉ DES FAR : **PR. M. ABBAR** • MOT DE Mr. LE DIRECTEUR DE L'HÔPITAL MILITAIRE AVICENNE DE MARRAKECH : **PR. B. CHAGAR** • MOT DE BIENVENUE DU PRÉSIDENT DE LA SMALMI, DOYEN DE LA FACULTÉ MÉDECINE ET DE PHARMACIE DE MARRAKECH : **PR. S. ZOUHAIR**

POUR VOUS INSCRIRE AU CONGRÈS ET SOUMETTRE VOS RÉSUMÉS
RENDEZ-VOUS SUR LE SITE DE LA SMALMI À L'ADRESSE SUIVANTE **WWW.SMALMI.COM**

SESSION 3 NOUVELLES PERSPECTIVES THÉRAPEUTIQUES

MODÉRATEURS : **PR. MARHOUM EL FILALI KAMAL - PR. MOHAMED ADNAOUI**
PR. HOUCINE EL OUARDI - DR. JAMAL EDDINE KOHEN

12H15 - 12H30	NOUVEAUX ANTIBIOTIQUES AU MAROC : QUEL IMPACT SUR LA PRISE EN CHARGE DES PATIENTS ? **PR. EL ADIB GHASSANE**
12H35 - 12H50	ACTUALITÉS THÉRAPEUTIQUES SUR LES ENDOCARDITES INFECTIEUSES **PR. EL KARIMI SALWA**
12H55 - 13H15	SYMPOSIUM : PERTINENCE DU SÉQUENÇAGE HAUT DÉBIT (NGS) POUR LE DIAGNOSTIC ET LE SUIVI ÉPIDÉMIOLOGIQUE DES VARIANTS DE L'HIV ET L'HCV EN MILIEU CLINIQUE **DR. NABILA MARCHOUDI** MASTERLAB
13H30 - 14H30	DÉJEUNER

SESSION 4 NOUVELLES PERSPECTIVES EN VACCINOLOGIE

MODÉRATEURS : **DR. BENAZZOUZ MOHAMED (PNI) - DR. YAHYANE (DP)**

14H30 - 15H15	VACCINATION CONTRE LA ROUGEOLE : QUESTIONS/RÉPONSES **PR. BOUSKRAOUI MOHAMED**
15H15 - 15H45	SYMPOSIUM : VACCIN DU ZONA CHEZ L'IMMUNODÉPRIMÉ **PR. CHAKIB ABDELFATTAH** gsk GlaxoSmithKline

SESSION 5 FORMATION CONTINUE EN INFECTIOLOGIE

MODÉRATEURS : **PR. LAHLOU AMINE IDRISS - DR. NEZHA DINI**
PR. HAKIMA KABBAJ - PR. AHMED AZIZ BOUSFIHA

15H45 - 16H30	ANTIMICROBIAL STEWARDSHIP : RETOUR D'EXPÉRIENCE DE L'ÉQUIPE MOBILE **PR. TAOUFIK BEN HOUMICH / PR. WIAM AIT DRISS**
16H35 - 16H55	SYMPOSIUM : APPORT DU SYSTÈME DE PCR EN TEMPS RÉEL INTÉGRÉ DANS LE DIAGNOSTIC MICROBIOLOGIQUE : EXPÉRIENCE DU CVMIT, HMIMV, RABAT **PR. HICHAM EL ANNAZ** MABIOTECH Cepheid. A better way.
17H05 - 17H45	CAS CLINIQUES EN INFECTIOLOGIE
	REMISE DES PRIX POUR LES MEILLEURS POSTERS
18H15	CLÔTURE DU CONGRÈS

SOCIÉTÉ MAROCAINE DE LUTTE CONTRE LES MALADIES INFECTIEUSES
FACULTÉ DE MÉDECINE ET DE PHARMACIE

smalmi.fmpm@yahoo.com
+212 5 24 33 98 90
BP 7019, Sidi Abbad, 274 Semlalia
40000 Marrakech, MAROC

SOCIÉTÉ MAROCAINE DE LUTTE CONTRE LES MALADIES INFECTIEUSES
FACULTÉ DE MÉDECINE ET DE PHARMACIE

smalmi.fmpm@yahoo.com
+212 5 24 33 98 90
BP 7019, Sidi Abbad, 274 Semlalia
40000 Marrakech, MAROC

SOCIÉTÉ MAROCAINE DE LUTTE CONTRE LES MALADIES INFECTIEUSES
FACULTÉ DE MÉDECINE ET DE PHARMACIE

smalmi.fmpm@yahoo.com
+212 5 24 33 98 90
BP 7019, Sidi Abbad, 274 Semlalia
40000 Marrakech, MAROC

SOCIÉTÉ MAROCAINE DE LUTTE CONTRE LES MALADIES INFECTIEUSES
FACULTÉ DE MÉDECINE ET DE PHARMACIE

smalmi.fmpm@yahoo.com
+212 5 24 33 98 90
BP 7019, Sidi Abbad, 274 Semlalia
40000 Marrakech, MAROC

PARTENAIRES INSTITUTIONNELS

ROYAUME DU MAROC
MINISTÈRE DE L"INTÉRIEUR
WILAYA DE LA RÉGION MARRAKECH-SAFI
PRÉFECTURE DE MARRAKECH

FONDATION MOHAMMED VI DES SCIENCES ET DE LA SANTÉ
مؤسسة محمد السادس للعلوم و الصحة

ROYAUME DU MAROC
MINISTÈRE DE L'ENSEIGNEMENT SUPÉRIEUR, DE LA RECHERCHE SCIENTIFIQUE ET DE L'INNOVATION
المملكة المغربية
وزارة التعليم العالي و البحث العلمي و الإبتكار

MARRAKECH
جامعة القاضي عياض
UNIVERSITÉ CADI AYYAD
كلية الطب و الصيدلة - مراكش
FACULTÉ DE MÉDECINE ET DE PHARMACIE - MARRAKECH

وزارة الصحة والحماية الاجتماعية
Ministère de la Santé et de la Protection Sociale

جهة مراكش أسفي
Région Marrakech Safi

LE FONDS MONDIAL

PLATINUM SPONSORS

MASTERLAB

IMAlliance by T2S GROUP

gsk GlaxoSmithKline

MABIOTECH

vicenne

GOLD SPONSORS

Smartlab
Solutions intégrales pour laboratoires

EMB
ÉQUIPEMENT MÉDICAL BIOLOGIQUE
la santé exige la qualité

GIGALAB®
Diagnostic
We Move Behind Science

SILVER SPONSORS

megaflex by DISLOG GROUP

GDD
Global Diagnostic Distribution

sanofi

BRONZE SPONSORS

MOLBIOLEXPERT
Fiabilité, Expertise au service des Laboratoires

أفريك - فار
AFRIC-PHAR

GILEAD

سوطيما
Sothema

MHS
Morocco Healthcare Supplier

SOCIÉTÉ MAROCAINE DE LUTTE CONTRE LES MALADIES INFECTIEUSES

FACULTÉ DE MÉDECINE ET DE PHARMACIE
BP 7019, Sidi Abbad, 274 Semlalia Marrakech - MAROC

E-mail : smalmi.fmpm@yahoo.com
Tél : +212 5 24 33 98 90